



Paciente: EMANOEL TONOLLI

Idade: 13 **Sexo:** M

Solicitante: Dr(a) Guilherme Aguiar Assmann **Data de Realização:** 17/03/2025 17:30

Análise USP

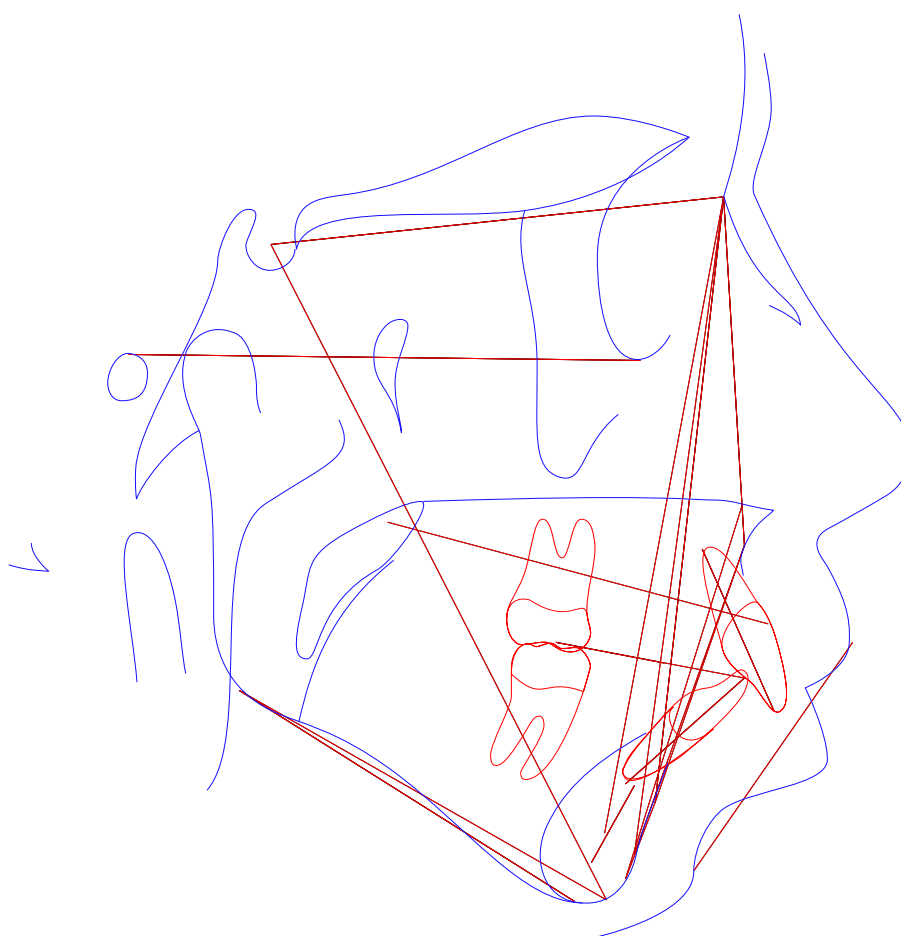



Paciente: EMANOEL TONOLLI

Idade: 13 **Sexo:** M

Solicitante: Dr(a) Guilherme Aguiar Assmann **Data de Realização:** 17/03/2025 17:30

Análise USP

	Fator	Valor Obtido	Padrão	Desvio	Classe	Representação Gráfica
1	N-Pog.Po.Orb (N-Pog.Po.Orb)	82,936°	88 ± 1	-5,064	---	
2	NAP ((f)NA.APog)	23,037°	0 ± 2	23,037	Perfil convexo	
3	S-N.A (S-N.A)	87,417°	82 ± 2	5,417	Protrusão maxilar	
4	S-N.B (S-N.B)	77,554°	80 ± 2	-2,446	Retrusão mandibular	
5	A-N.B ((A-N).(N-B))	9,863°	2 ± 2	7,863	Cl II esquelética	
6	S-N.D (S-N.D)	73,412°	76 ± 0	-2,588	---	
7	N-S.Gn (N-S.Gn)	68,898°	67 ± 0	1,898	---	
8	SN.Ocl (S-N.Ppd-lij)	16,719°	14 ± 0	2,719	---	
9	S-N.Go-Me (S-N.Go-Me)	38,189°	32 ± 0	6,189	---	
10	Go-Gn.Ocl (Go-Gn.Ocl)	18,819°	18 ± 0	0,819	---	
11	1/.1 ((Ais-lis).(Aii-lii))	107,765°	131 ± 0	-23,235	---	
12	1/.NS (1/.NS)	107,903°	103 ± 0	4,903	---	
13	/1-Orbita (/1-Orbita)	2,825mm	5 ± 0	-2,175	---	
14	1/.NA (1/.NA)	20,486°	22 ± 5	-1,514	Bom posicionamento	
15	1/-NA (1/-NA)	2,817mm	4 ± 0	-1,183	bom posicionamento	
16	/1.NB ((lii-Aii).(N-B))	41,886°	25 ± 4	16,886	Incisivo superior vestibularizado	
17	/1-NB (lii-(N-B))	10,633mm	4 ± 0	6,633	Incisivo superior protuído	
18	/1-NPog (lii-(N-Pog))	12,15mm	0 ± 0	12,15	---	
19	H.N-B (H.N-B)	28,366°	10,5 ± 1,5	17,866	---	
20	H-Nariz (Pn-LsPog')	-9,002mm	10 ± 1	-19,002	---	
21	Pog-NB (Pog-(N-B))	-2,118mm	---	-19,002	---	
22	Eminência Mentoniana (B-E-Go-Me)	2,235mm	7 ± 1	-4,765	---	
23	FMIA ((Po-Or).(Aii-lii))	42,335°	68 ± 0	-25,665	---	
24	FMA ((Go-Me).(Po-Or))	31,521°	25 ± 0	6,521	---	

Página 3



Paciente: EMANOEL TONOLLI
Idade: 13 **Sexo:** M
Solicitante: Dr(a) Guilherme Aguiar Assmann **Data de Realização:** 17/03/2025 17:30

ANÁLISE SINTÉTICA

Análise USP

NAP:	Perfil convexo
S-N.A:	Protrusão maxilar
S-N.B:	Retrusão mandibular
A-N.B:	Cl II esquelética
1/.NA:	Bom posicionamento
1/-NA:	bom posicionamento
/1.NB:	Incisivo superior vestibularizado
/1-NB:	Incisivo superior protuído